



24º ENCONTRO NACIONAL DOS BANRISULENSES

DESEMPENHO DO BANRISUL E DOS BANCOS BRASILEIROS

Porto Alegre / RS
20 de Agosto de 2016

NEGOCIAÇÕES COLETIVAS

REAJUSTES SALARIAIS – BRASIL E RIO GRANDE DO SUL

1º SEMESTRE DE 2016

NEGOCIAÇÕES 2016 – BRASIL

COMPARAÇÃO COM O INPC DO PERÍODO

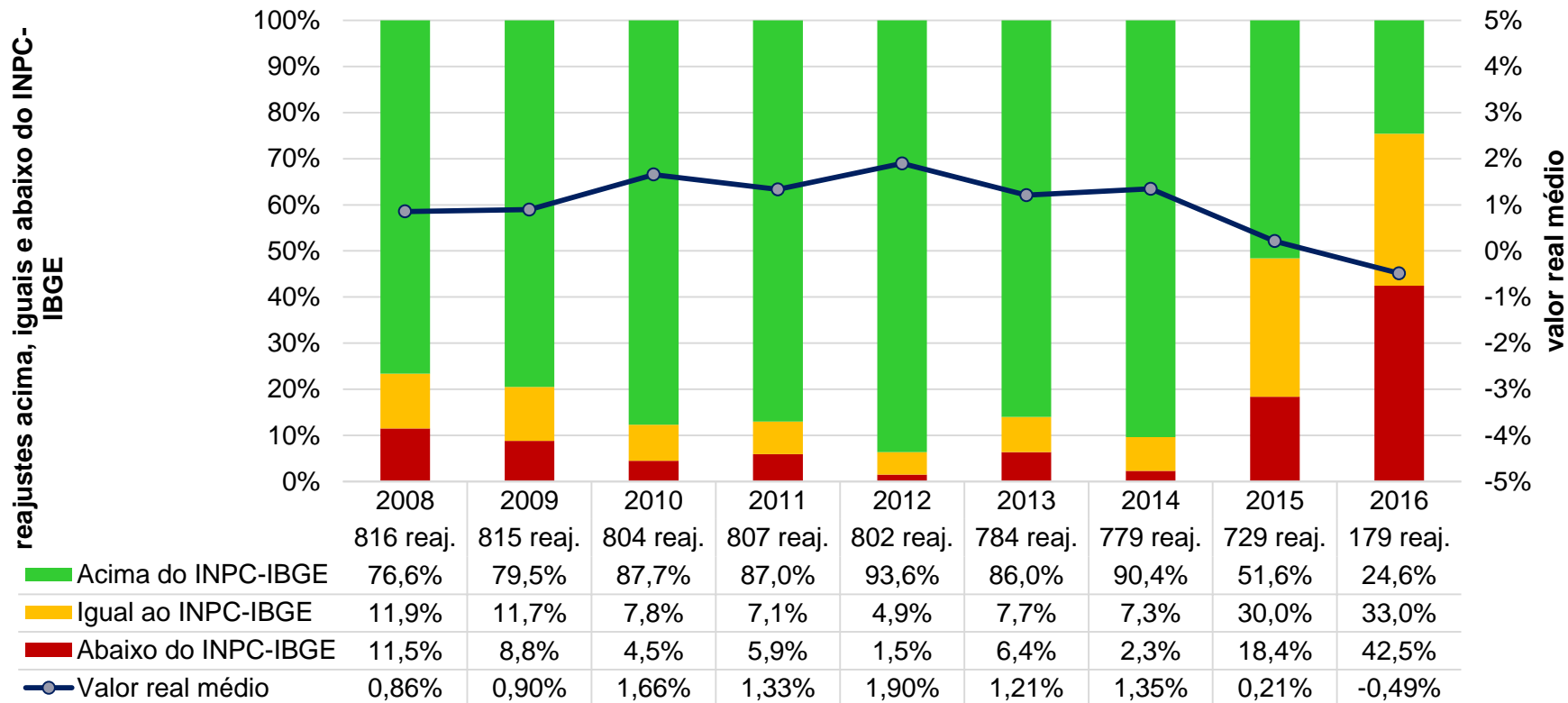

Fonte: SAS Dieese

NEGOCIAÇÕES 2016 – BRASIL

COMPARAÇÃO COM O INPC DO PERÍODO

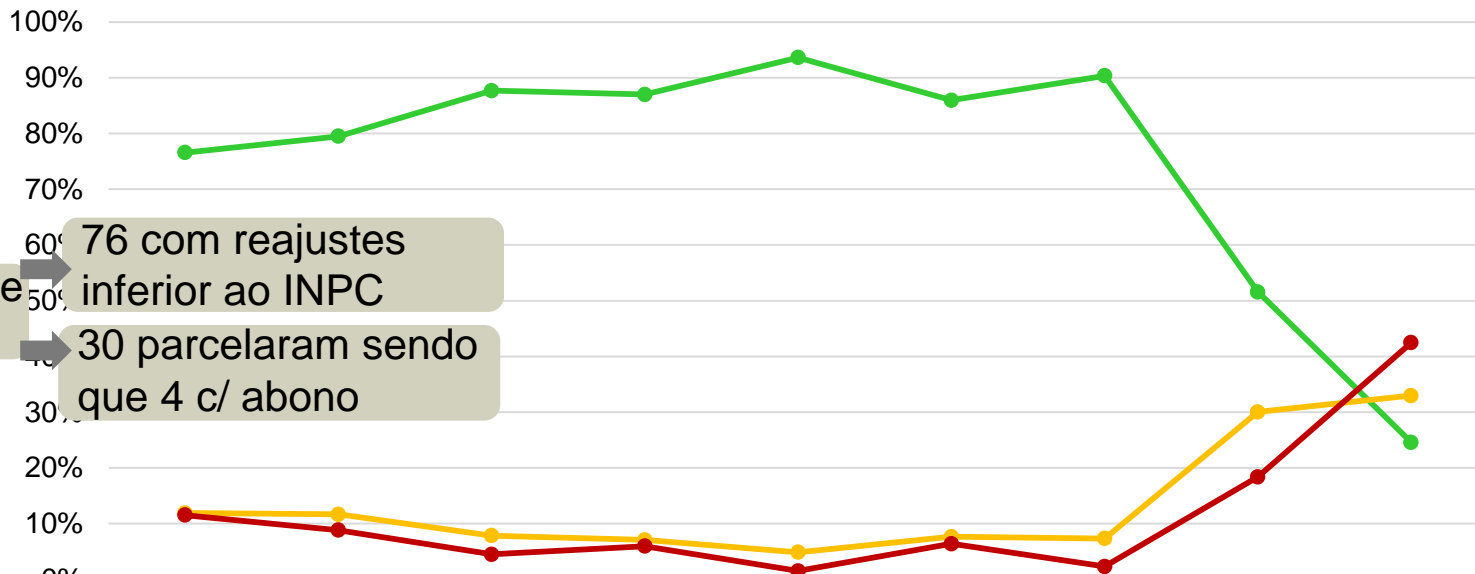

179 Unidades de Negociação

	2008	2009	2010	2011	2012	2013	2014	2015	2016
	816 reaj.	815 reaj.	804 reaj.	807 reaj.	802 reaj.	784 reaj.	779 reaj.	729 reaj.	179 reaj.
● Acima do INPC-IBGE	76,6%	79,5%	87,7%	87,0%	93,6%	86,0%	90,4%	51,6%	24,6%
● Igual ao INPC-IBGE	11,9%	11,7%	7,8%	7,1%	4,9%	7,7%	7,3%	30,0%	33,0%
● Abaixo do INPC-IBGE	11,5%	8,8%	4,5%	5,9%	1,5%	6,4%	2,3%	18,4%	42,5%

NEGOCIAÇÕES 2016 – RIO GRANDE DO SUL

COMPARAÇÃO COM O INPC DO PERÍODO

Mês/Entidade	Máx de reajuste (%)	Mês/Entidade	Máx de reajuste (%)
jan	12,28%	mar	11,50%
Construção Civil Passo Fundo	11,28%	Construção Civil Caxias do Sul	11,08%
FESENALBA	11,28%	SINTAEs RS e SINPROs (educação Básico)	11,08%
SE Hotel Restaurantes e Bares São Leopoldo	11,28%	SINTAEs RS e SINPROs (educação Superior)	11,08%
Securitários RS	11,28%	ST Com Hotéis Restaurantes e Similares Caxias do Sul	11,50%
SEEAC (Asseio e Conservação - serv. terceirizados) RS	11,68%	STI Alimentação Bento Gonçalves	11,07%
SENALBA	11,30%	STI Construção mobiliário de Caxias do Sul	11,08%
Sind Secretárias (os) RS	11,68%	STI Coop Alimentação Pelotas	11,08%
SindLimp Caxias do Sul	11,68%	SE Comercio Bento Gonçalves	11,08%
STI Alimentação Santa Maria	12,28%	SE Comercio de Canoas	10,50%
STI Fiação e Tecelagem Caxias do Sul	11,28%	STR Santa Vitória do Palmar	10,58%
STI Fiação e Tecelagem de Gualba	11,28%	STR Bagé	10,50%
STIFA Santa Cruz	11,28%	abr	10,00%
STR Arroio Grande	10,01%	SE Comercários Sta Maria	10,00%
fev	11,81%	Sinttel	10,00%
Federação Vigilantes (SE Vigilantes Caxias)	11,00%	STI Construção Civil Porto Alegre	9,91%
Rodoviário de Porto Alegre	11,81%	STI Metalurgicos Gravataí	9,91%
Sindi Vigilantes do Sul (RS)	11,00%	STI Papel Papelão Gravataí	10,00%
STI Alimentação Caxias do Sul	11,31%	SEMIRGS	9,93%
STI Const e Mobiliários de Bento gonçalves	11,39%	STI Gráficos Caxias do Sul	9,91%
STR São Borja	11,30%	STI Gráficos de Porto Alegre	9,91%
STR Itaqui	10,40%	mai	10,56%
		SINTAEs (Creches)	9,83%
		STR Uruguiana	10,56%
		FTM/RS x Reparação	9,83%
		FTM/RS x IMA	9,83%
		FTIA/RS	10,00%
		Total Geral	12,28%

52 Unidades de
Negociação

8 com reajustes
inferior ao INPC

10 parcelaram sendo
que 2 c/ abono

INFLAÇÃO ACUMULADA 12 MESES POR DATA-BASE INPC/IBGE

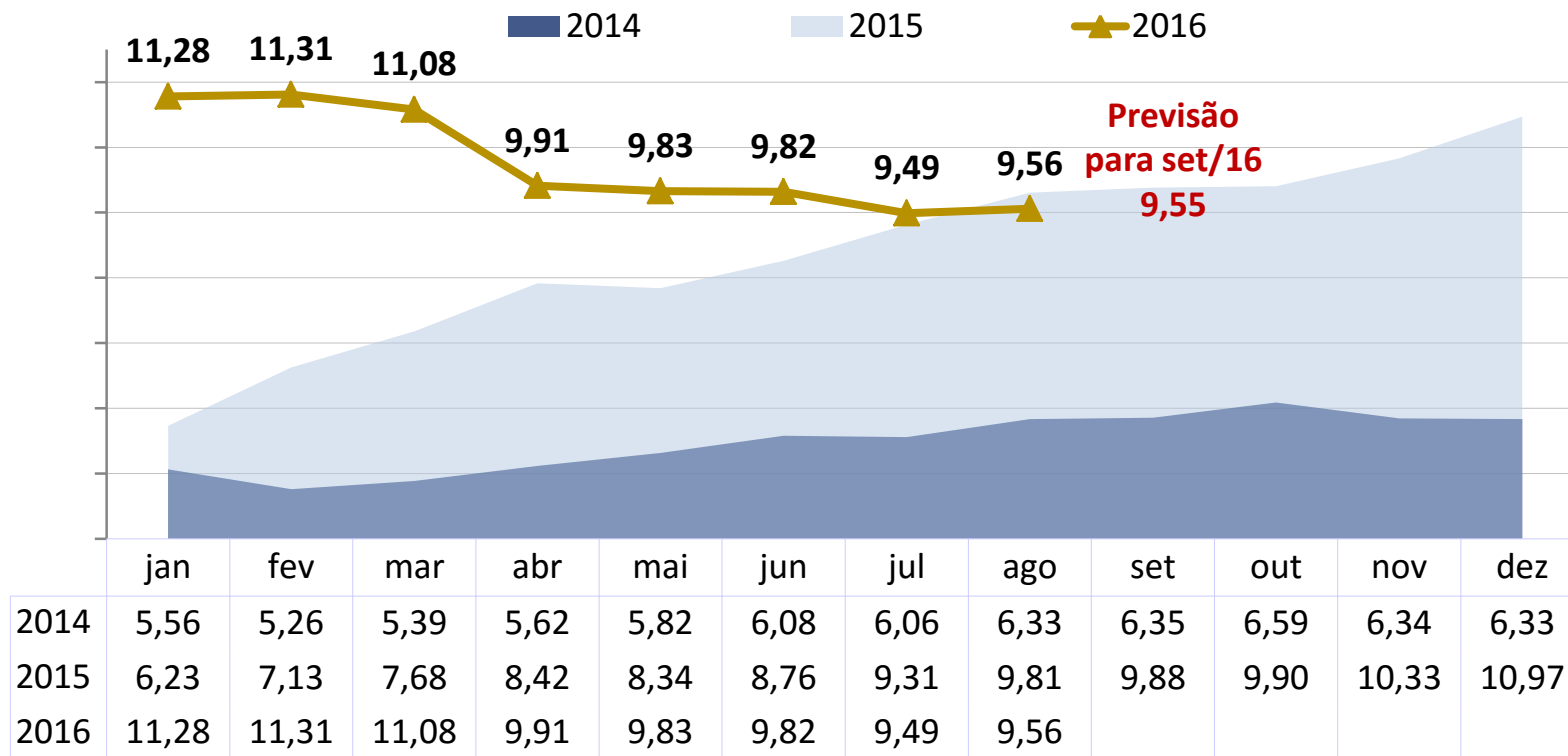

Fonte: IBGE

SETOR FINANCEIRO

PANORAMA DO SETOR

CRESCIMENTO ANUAL DE CRÉDITO - DEFLACIONADO PELO IPCA - POR CONTROLE

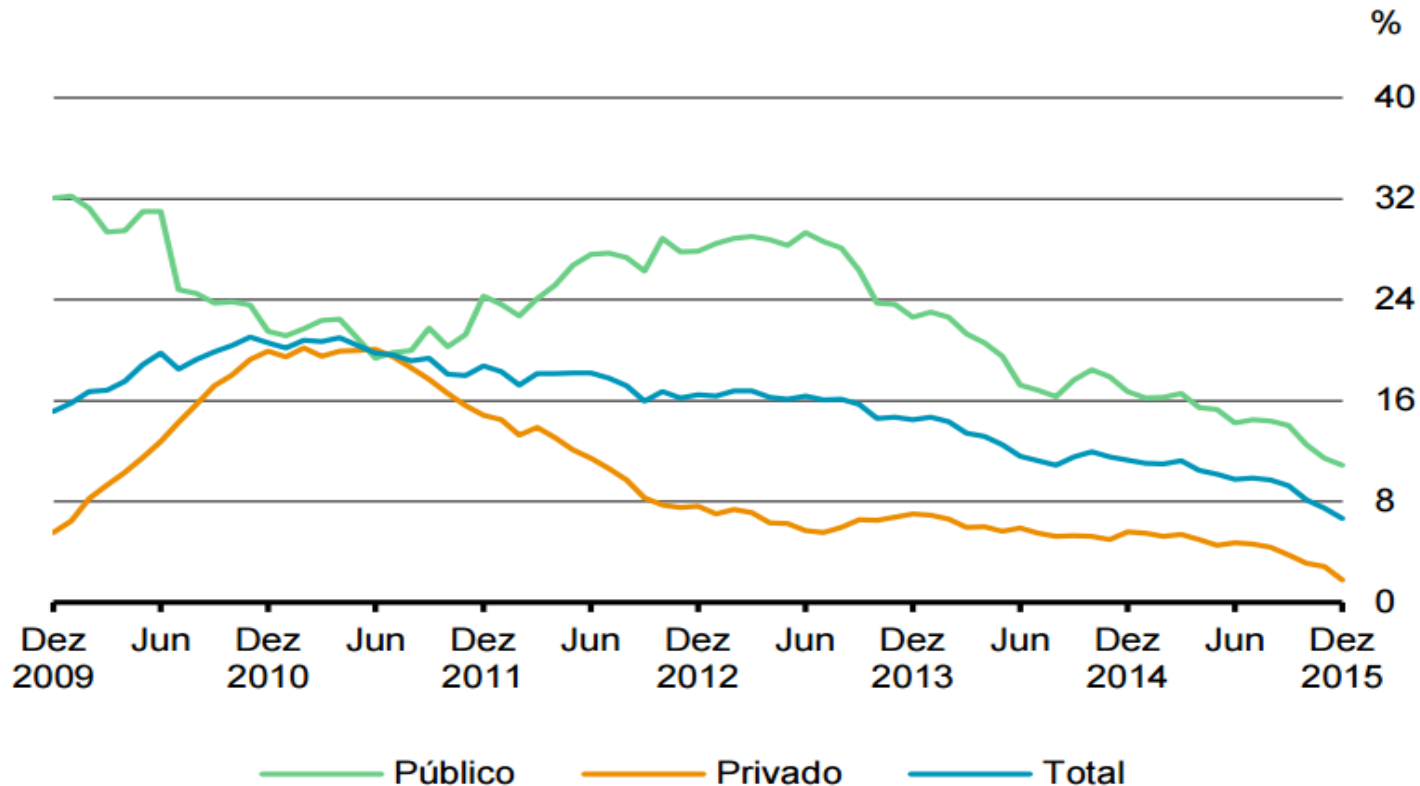

Fonte: Relatório de Estabilidade Financeira (REF) - Banco Central do Brasil

EMPRESAS EM RECUPERAÇÃO JUDICIAL - REQUERIMENTOS POR ANO NO BRASIL

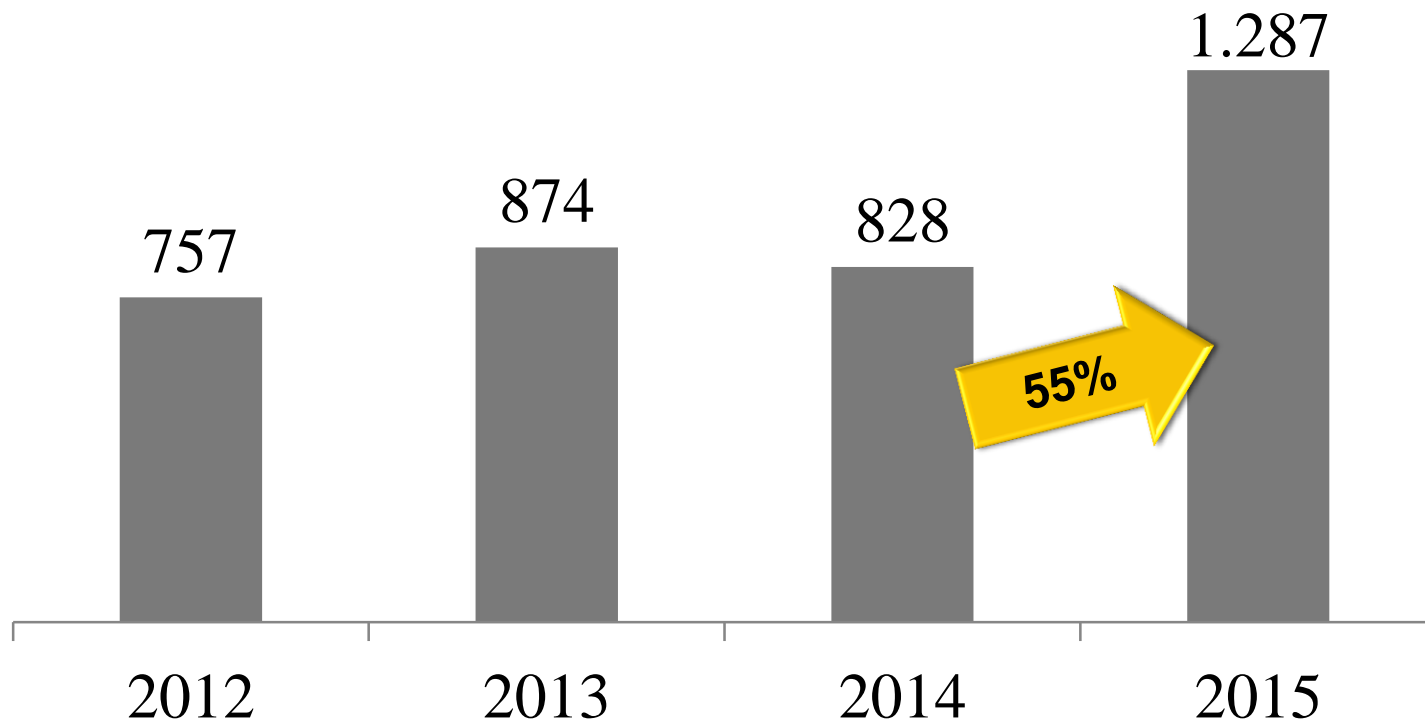

Fonte: Relatório de Estabilidade Financeira (REF) - Banco Central do Brasil

02/08/2016 - 05:00

'Conta' da Sete Brasil para bancos fica em R\$ 10 bi

Impacto nos bancos

Exposição e garantias dos credores da Sete* - R\$ milhões

mercado

Oi pede recuperação judicial de R\$ 65 bilhões, a maior da história do Brasil

				ção final - da	Fatia recuperável
				3.497	29%
				1.095	26%
				.893	27%
				603	32%
				603	32%
				735	0%
				185	0%
				5	0%
agentes financeiros	17000	-3.899	-484	12.617	26%
FGCN	428	3.899	0	4.327	não se aplica
Total	17.428	0	-484	16.943	3%

SITUAÇÃO DOS BANCOS

ANÁLISE DOS CINCO MAIORES BANCOS + BANRISUL

1º SEMESTRE DE 2016

MESMO A ECONOMIA ESTANDO EM RECESSÃO, OS LUCROS CONTINUAM EM UM NÍVEL ELEVADO

O lucro dos cinco maiores bancos + Bransul somou R\$ 30,1 bilhões, com uma queda de 18% em relação ao 1ºsem/15.

(em R\$ milhões)

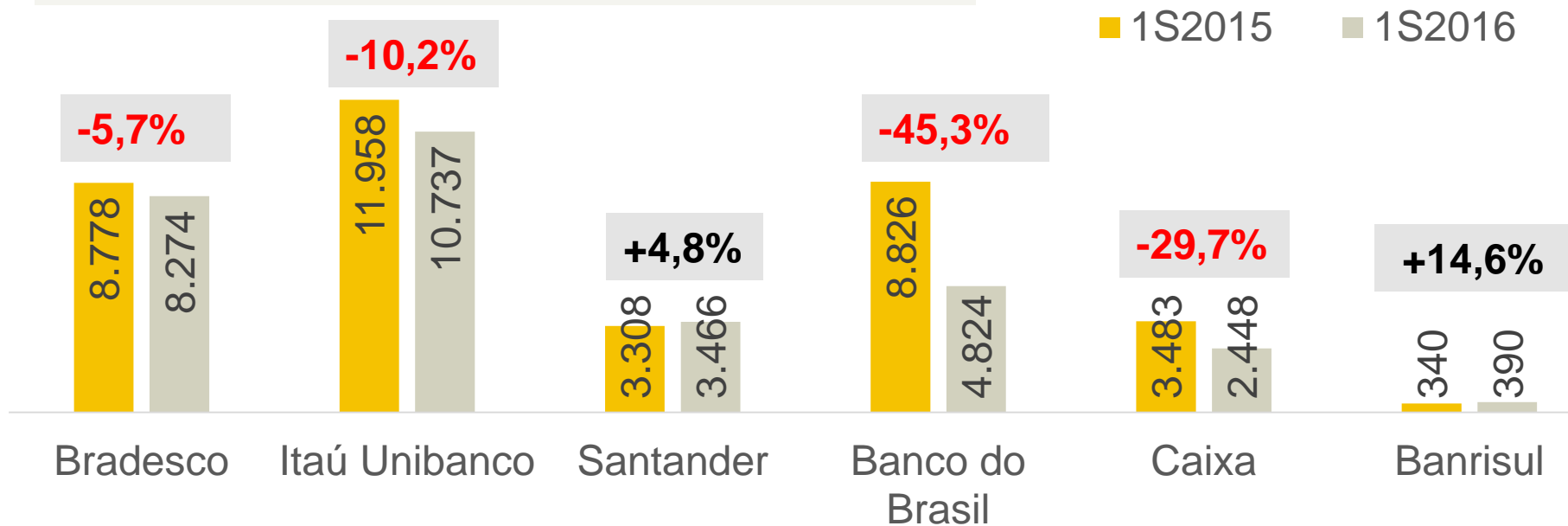

DESPESAS DE PROVISÃO (PDD) CRESCERAM, EXCETO NO BANCO SANTANDER. AS ELEVAÇÕES FORAM DEVIDO A RECUPERAÇÃO JUDICIAL DA SETE BRASIL E DA OI...

(em R\$ milhões)

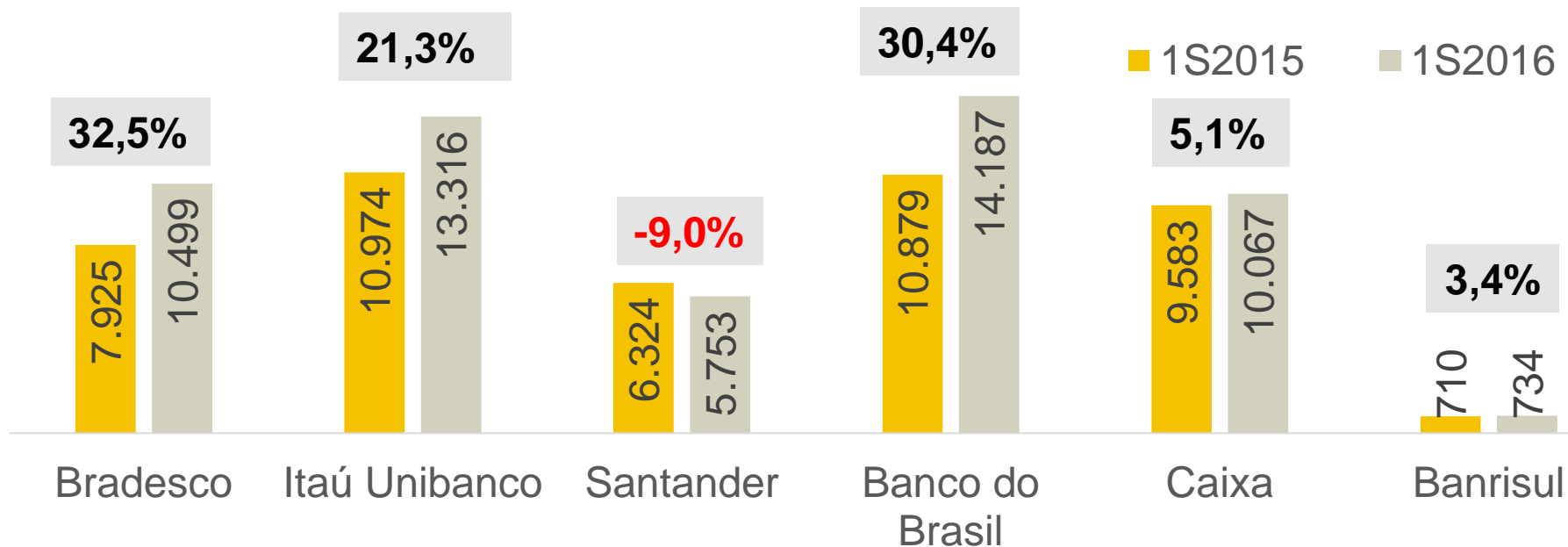

ÍNDICE DE INADIMPLÊNCIA

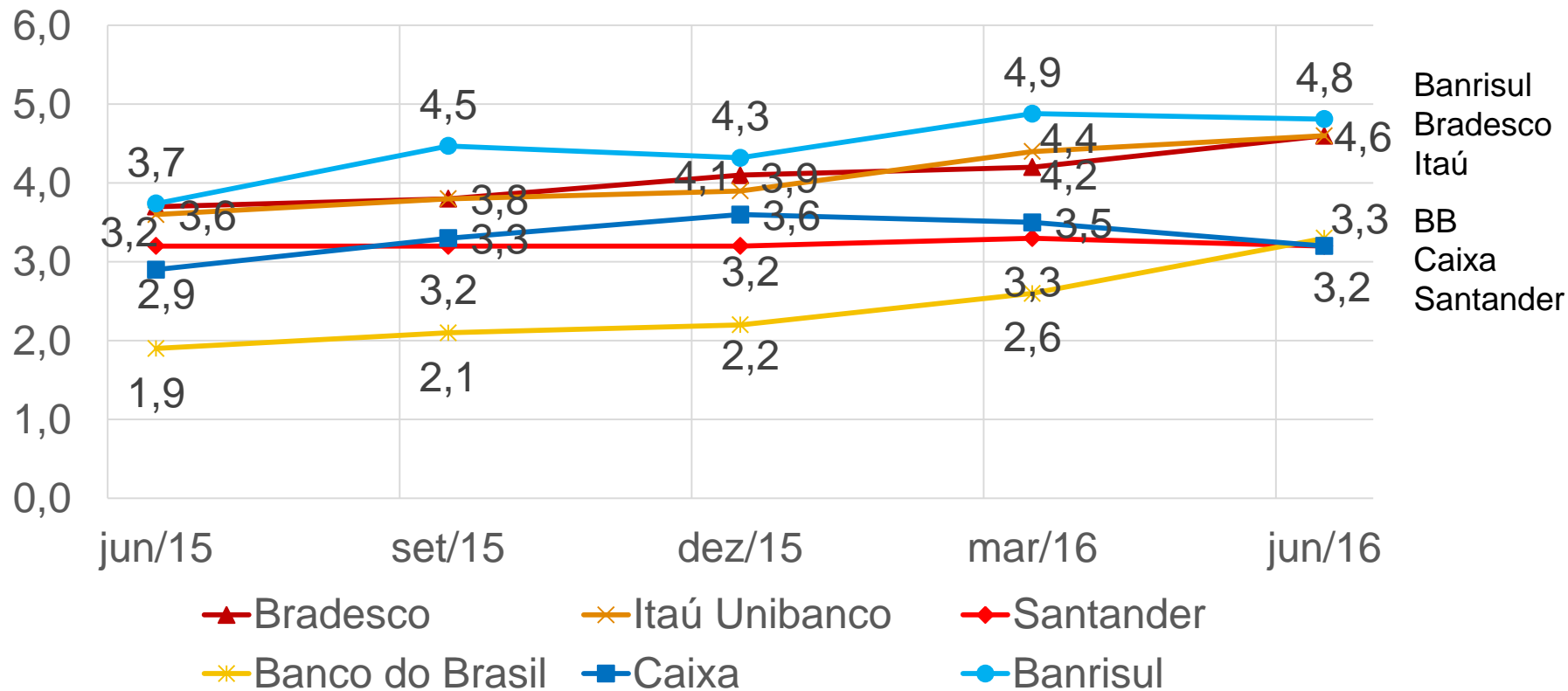

Fonte: Demonstrações Financeiras dos Bancos

RELAÇÃO ENTRE RECEITAS DE PRESTAÇÃO DE SERVIÇO COM DESPESA DE PESSOAL

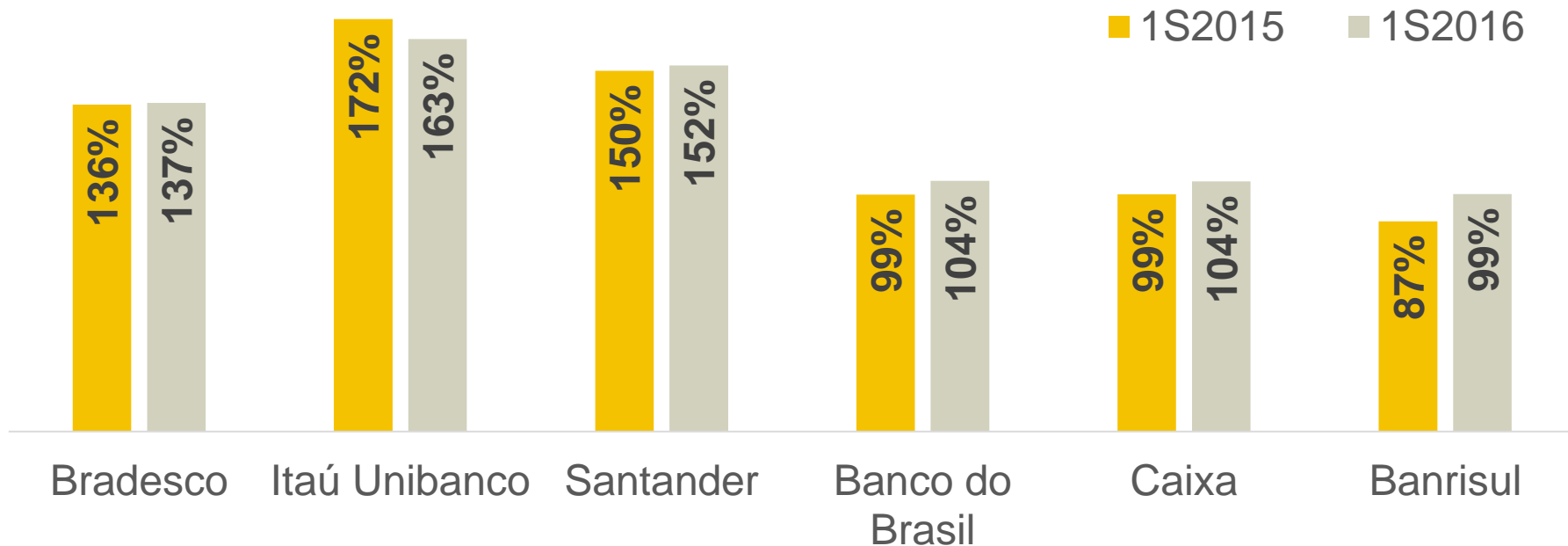

Fonte: Demonstrações Financeiras dos Bancos

OS CINCO MAIORES BANCOS + BANRISUL, JUNTOS, FECHARAM 13.869 POSTOS DE TRABALHO

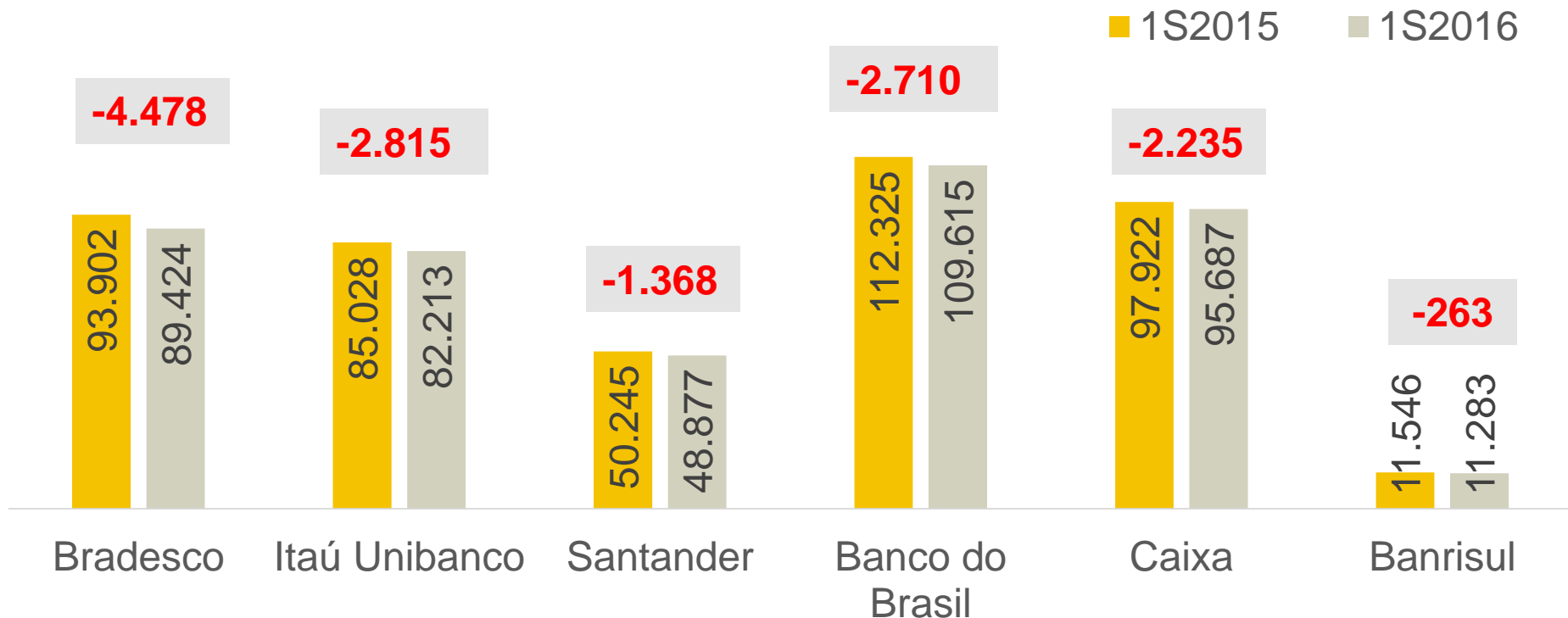

Fonte: Demonstrações Financeiras dos Bancos

BANRISUL

PAPEL DO BANCO NO ESTADO DO RIO GRANDE DO SUL

Abrangência
98,5%

+ 9 estados
+ 2 países



Fonte: Bannisul

PATRIMÔNIO LÍQUIDO DAS PRINCIPAIS EMPRESAS ESTATAIS GAÚCHAS (EM R\$ 1.000)

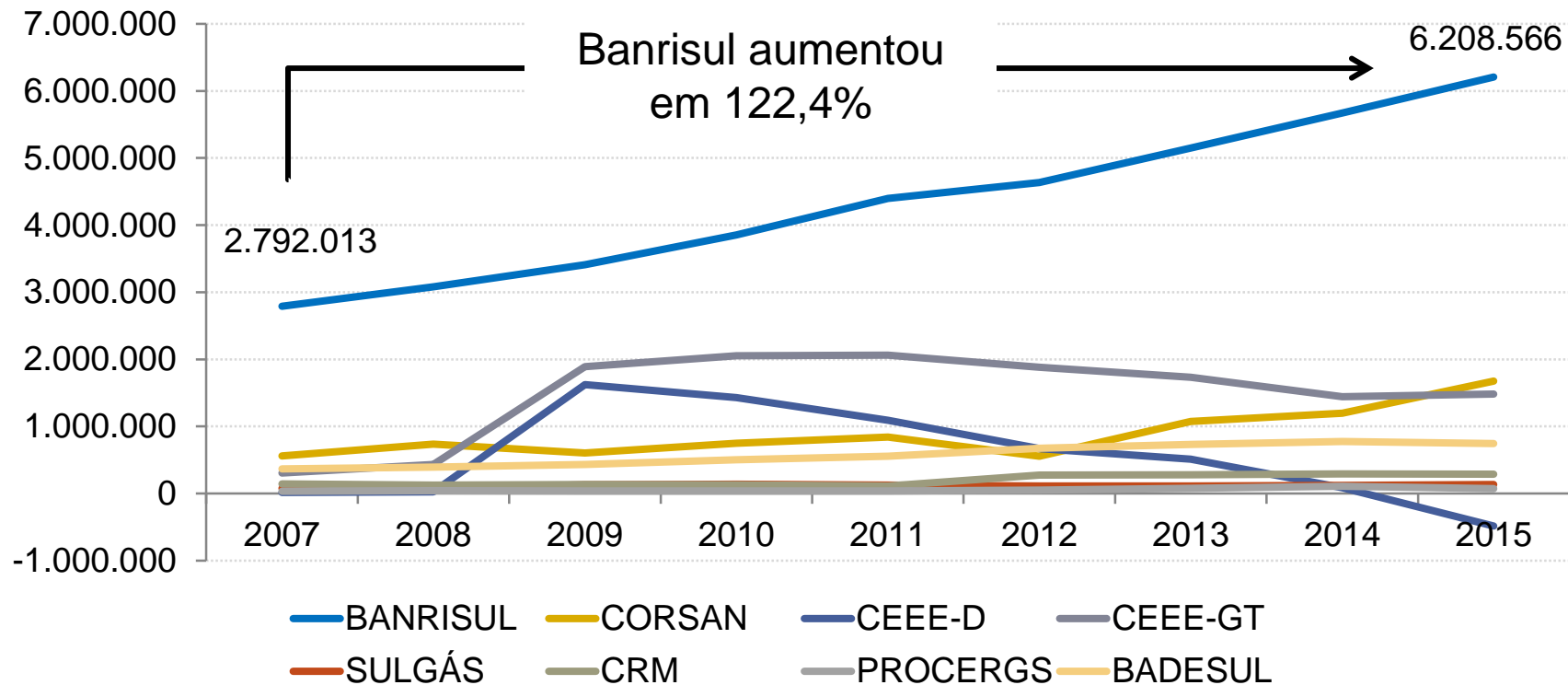

Fonte: Balanço Patrimonial das estatais gaúchas.

LUCRO LÍQUIDO DAS PRINCIPAIS EMPRESAS ESTATAIS GAÚCHAS (EM R\$ 1.000)

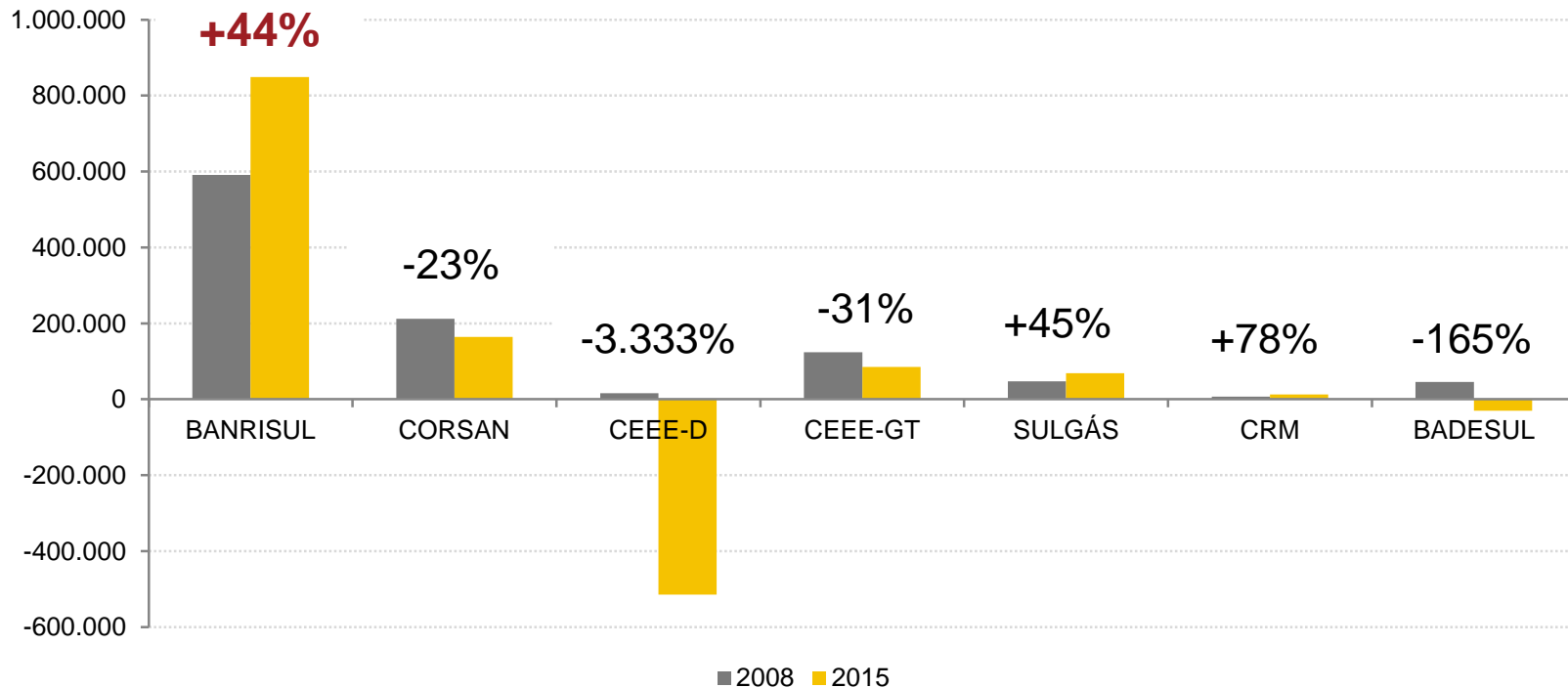

Fonte: Balanço Patrimonial das estatais gaúchas.

BANRISUL: DISTRIBUIÇÃO DO VALOR ADICIONADO

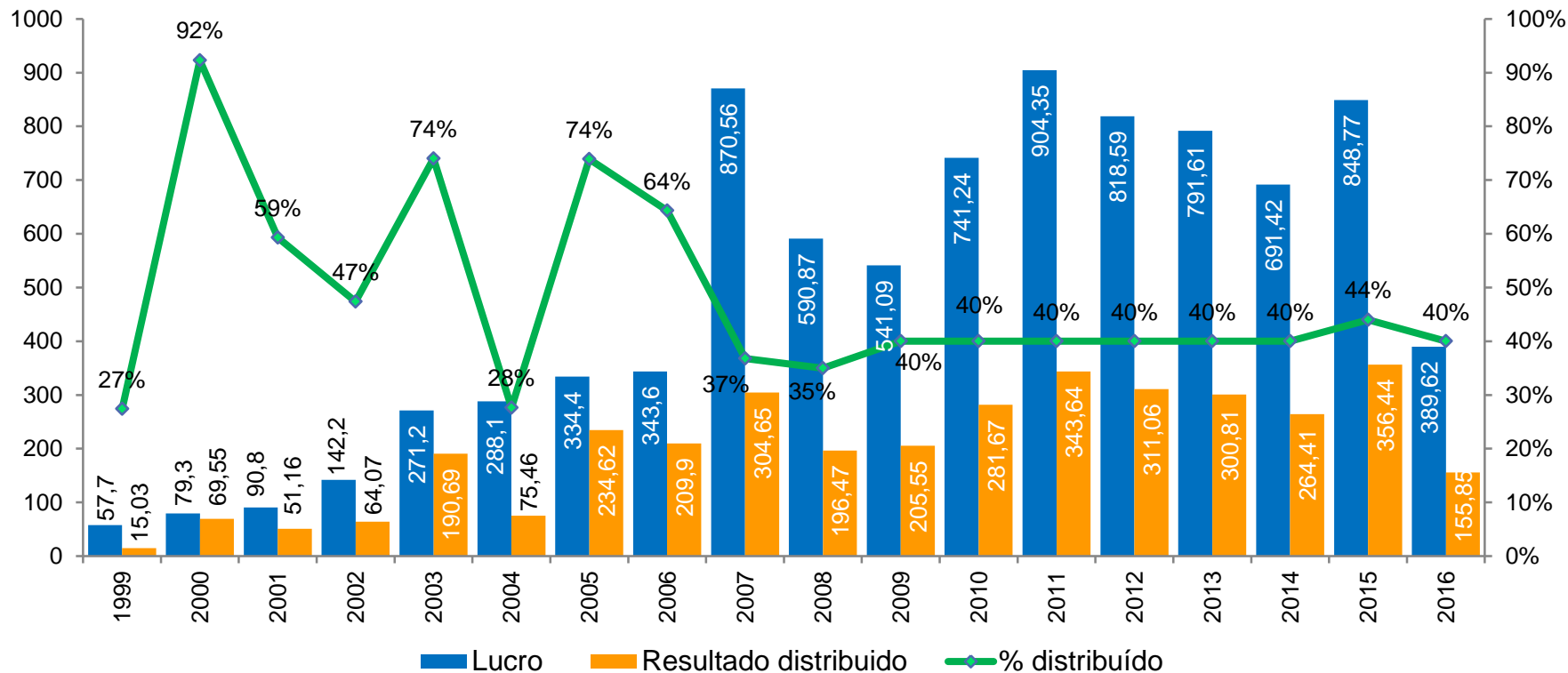

Fonte: Banrisul

1998: PROES
Aporte de R\$1,4 bi

R\$ 700 milhões foram aportados em títulos emitidos pelo BC e Governo Federal

R\$ 700 milhões foram assumidos pelo Estado e posteriormente convertidos em participações no capital social

2002: E.C. 31

Emenda Constitucional nº 31: para vender o banco é necessário convocar um publicito

2007: IPO
Aporte de R\$2 bi

SPO R\$ 1,2 bilhão para o Estado
IPO R\$ 800 milhões para o Banco

Aporte de R\$ 1,5 bilhão pelo Estado
R\$ 700 milhões pelo BC e Governo Federal
R\$ 1,2 bilhão acionistas preferenciais

2016: Dividendos do Banrisul

Dividendos de R\$ 3,6 bilhões de 1998 até jul/2016
Estado: R\$ 1.795 milhões
Acionistas externos: R\$ 769 milhões

INTENSIDADE DO TRABALHO - BANRISUL

	jun/15	jun/16	Variação
Lucro Líquido por empregado	29.438,8	34.529,8	17,29%
Receita de Tarifas por empregado	58.548,4	73.384,7	25,34%
Carteira de Crédito por empregado	2.692.811,4	2.641.132,7	-1,92%
Empregados por agência	22	21	-2,64%
Clientes por empregado	338	350	3,58%

ATAQUES A BANCOS



Mais de **220** ataques a bancos e caixas eletrônicos em 2015 no Rio Grande do Sul



Até agosto de 2016 já haviam ocorrido **173** ataques a bancos e caixas eletrônicos no Rio Grande do Sul

NEGOCIAÇÃO FENABAN

**IMPACTO DO REAJUSTE DOS BANCÁRIOS
NA ECONOMIA**

Aumento Real Acumulado 2004-2015

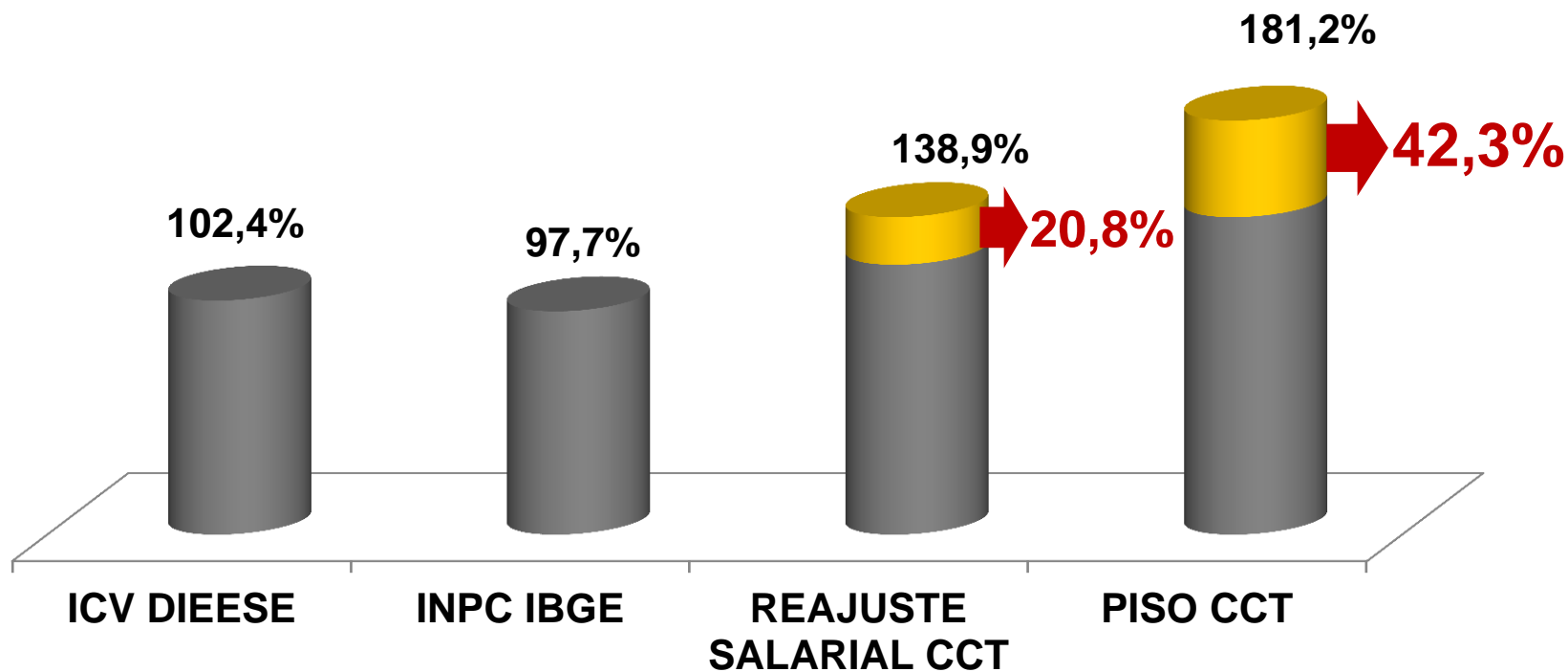

IMPACTOS NA ECONOMIA NACIONAL

REAJUSTE DOS BANCÁRIOS 2015

O reajuste de 10% nos salários da categoria bancária na campanha salarial 2015 representa um acréscimo anual de cerca de **R\$ 4,2 bilhões** na economia.

Em âmbito nacional a PLR conquistada pela categoria bancária injetará por volta de **R\$ 6,0 bilhões** na economia nos próximos 12 meses. Já na antecipação do pagamento a ser realizada 10 dias após a assinatura da Convenção Coletiva de Trabalho da categoria o impacto na economia será de cerca de **R\$ 2,4 bilhões**;

Além disso, o reajuste de 14% nos auxílios refeição e alimentação, respectivamente, da categoria bancária terá um impacto adicional de **R\$ 894,1 milhões** em um ano;

Somando o reajuste nos salários, nos vales e a PLR total o **IMPACTO TOTAL** da campanha salarial dos bancários 2015 será de cerca de **R\$ 11,2 bilhões**.

OBRIGADA



Subseção
DIEESE/FETRAFI-RS

Iara Welle

Economista

iarawelle@dieese.org.br